

FICHA TÉCNICA REFERENCIAL DE PUNTOS CRÍTICOS PARA EL CIERRE DE BRECHAS, EN LOS SECTORES HUANCALI-UNUPUQUINO- HUANCALLE, DISTRITO DE TARAY, PROVINCIA DE CALCA, DEPARTAMENTO DE CUSCO

FTR-CB-PREV N° 0961-2025-ANA-AAA.UV-ALA.CZ

PROPUESTA TÉCNICA: LIMPIEZA, DESCOLMATACIÓN Y CONFORMACIÓN DE DIQUE CON ENROCADO EN AMBAS MARGENES DE LA QUEBRADA QUEJAYOC, SECTORES HUANCALI-UNUPUQUINO- HUANCALLE, DISTRITO DE TARAY, PROVINCIA DE CALCA, DEPARTAMENTO DE CUSCO.

1. UBICACIÓN:

AAA ALA Fecha

1.1. Ubicación política

Departamento Provincia Distrito Sector

1.2. Ubicación hidrográfica

Unidad hidrográfica Cuerpo de agua

1.3. Ubicación geográfica - Coordenadas UTM (Datum: WGS 84)

	Inicial			Final			Margen	Observación
	Norte (Y):	Este (X):	Zona	Norte (Y):	Este (X):	Zona		
TRAMO 1	8,510,289.00	188,927.00	19L	8,510,803.00	188,611.00	19L	Margen Izquierda	
TRAMO 2	8,510,297.00	188,943.00	19L	8,510,809.00	188,621.00	19L	Margen Derecha	

2. EVALUACIÓN DE LA ZONA EXPUESTA:

2.1 Tipo de peligro

inundacion ☒ X flujo de detritos ☒ X erosion fluvial ☐

2.2. Nivel de Peligro

Alto ☒ X Muy Alto ☐

2.3. Geología

La zona de estudio se encuentra ubicada al Oeste de la Cordillera Oriental y corresponden a las unidades denominadas El Altiplano y las estribaciones de la Cordillera Oriental.

La zona de estudio, se ubica a una altura de 3460 m.s.n.m. dentro de ellas se ubican algunas colinas bajas. Las estribaciones de la zona estudio, emergen abruptamente elevaciones de cerros, desde la planicie altiplánica. Regionalmente en la zona del proyecto se han encontrado las siguientes formaciones geológicas, describiéndose desde la más antigua a la reciente:

Gravoso	<input checked="" type="checkbox"/> X	Arenas	<input checked="" type="checkbox"/> X	Limo	<input type="checkbox"/> -	Arcillas	<input type="checkbox"/> -
Gravoso(Mayores a 2 mm), Arenoso(2 mm - 0.1 mm) y Arcilloso(menores de 0.1 mm)							

2.4. Hidrología

EL río de la quebrada huanacalle, tiene flujo de agua permanente, con un caudal en épocas secas de aproximadamente de 1.0 m³/s y en épocas de lluvia entre 10 m³/s aproximadamente, las aguas discurridas por la quebrada ingresan al río Vilcanota, el punto crítico son las viviendas y la carretera asfaltada a Pisac, dicho río en época de lluvias se colmata con material de derrumbe, por lo que es importante descolmatar y proponer estructuras de control de avenidas en las partes altas de la quebrada, la pendiente promedio es de 0.032, un ancho promedio de 5 m aproximadamente, con una profundidad promedio de 1.00 m., las precipitaciones pluviales se dan de diciembre a marzo, con aumento de intensas precipitaciones en los meses de enero y febrero.

Geodinámica externa: Lluvias:

Lluvias

En la zona de estudio la actividad pluvial, en condiciones normales afecta relativamente sin embargo; en eventos extraordinarios como el Fenómeno El Niño, la periódica intensidad pluvial causa daños debido al volumen de precipitaciones, la velocidad de escorrentía, superficie de drenaje y caudal de microcuencas.

Erosión Pluvial:

Es un fenómeno que se presenta en mayor o menor grado de intensidad en la planicies a lo largo del río. Las principales causas de su ocurrencia son el incremento brusco de las escorrentías en cada temporada de lluvias, y las variaciones de su dinámica fluvial. Por lo que la erosión tiende a afectar a las riberas naturales y artificiales.

Inundaciones:

Estas se dieron por efecto del Fenómeno El Niño, principalmente en las últimas décadas al incrementar el caudal del río en más de 1,0 m³/seg, lo que causó pérdida de vidas humanas, caídas de puentes, destrucción de infraestructura, desaparición de terrenos agrícolas en producción, inundación de ciudades; etc.

2.5. Elementos expuestos:

En la zona de intervención, se identificaron los siguientes elementos expuestos:

Nº de Habitantes	Nº de Viviendas	Tipo	Nº de I.E.P./I.E.S.	Nombre	Centros de Salud	Nombre	Otros	Nombre
	14	Ladrillo, bloque de cemento			-	-		
		Piedra, sillar con cal ó cemento						
	70	Adobe ó tapia						
		Quincha (caña con barro)						
		Piedra con barro						
		Madera (Pona, Tornillo, etc)						
420		Otro material						

En la zona intervenida se ha identificado las siguientes áreas productivas e infraestructuras relacionadas:

Área Total (ha)	Cultivos	Área (ha)	Total cabezas de Ganado	Clase	Nº	Infraestructura afectada	Nombre	Cantidad	Longitud (m)
40.00	Otros	40	-	Vacunos	-	Bocatomas	-	-	-
				Ovinos	-	Canales	-	-	-
				Camelidos	-	Puentes	-	-	-
				Equinos	-	Carreteras	-	-	-
	-	-		Porcinos	-	Redes Electricas	-	-	-
	-	-		otros	-	Servicios de agua y desagüe	-	-	-

3. PROPUESTA TECNICA:

3.1.-Estructural

Tipo	Unidad de medida	Cantidad	Descripción de la propuesta	Observaciones
DIQUE ENROCADO	km	1.28	Se propone, implementar estructuras de protección de tipo dique enrocado de 1280.00 m (margen izquierda en una longitud de 640.00 m y en la margen derecha 640.00 m) conformada por rocas colocadas con ayuda de equipos mecánicos. La sección transversal del dique es de 2.00 metros de alto, 2.00 metros de ancho de la corona. El material utilizado para el enrocado consistirá en roca sólida y no deleznable resistente a la abrasión, dique tipo escollera, con una profundidad en la uña de 1.00 m, en un talud Z=1.5	Cuenta con cantera

3.2.- Medida No Estructural

Tipo	Unidad de medida	Cantidad	Descripción de la propuesta	Observaciones
LIMPIEZA Y DESCOLMATACIÓN	km	0.64	Limpieza y descolmatación del cauce de la quebrada Quejayoc, en una longitud de 640 m. en un ancho de cauce de 8.00 m y una altura de corte de 1.50 m	-
CONFORMACIÓN DE DIQUE CON MATERIAL PROPIO	km	1.28	Conformación de dique con material propio, en ambas márgenes de la quebrada en una longitud de 1280.00 m. (margen izquierda 640.00 m; margen derecha 604.00 m) con un ancho de corona de 2.00 m y una altura de 2.00 m	La conformación del dique se realizara en las riberas de la quebrada dejando libre el ancho de la caja hidráulica

3.2.1 Acciones Complementarias

Las Municipalidades conjuntamente con el apoyo del Centro de Operaciones de Emergencia Regional del gobierno regional y el Instituto de Defensa Civil - INDECI, deberán de sensibilizar sobre los sistemas de alerta temprana comunitaria, mapas de evacuación, zonas seguras y ayuda humanitaria, asimismo la Autoridad Nacional del Agua debe realizar capacitaciones sobre la importancia de la delimitación de fajas marginales asociada a un ordenanza local o regional, talleres de sensibilización a la población en temas de gestión de riesgos de desastres, para que las poblaciones afectadas se encuentren preparadas a los fenómenos negativos de la naturaleza.

4. ESQUEMA DE PROPUESTA TÉCNICA:

4.1.- VISTA DE PLANTA

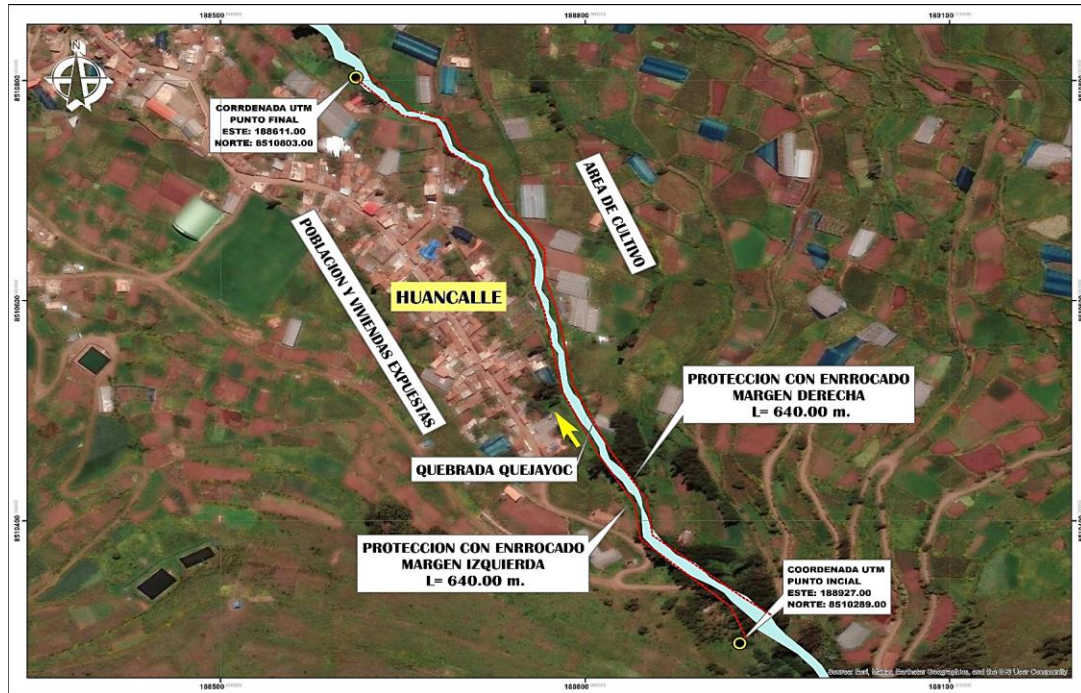

4.2.-VISTA DE PERFIL

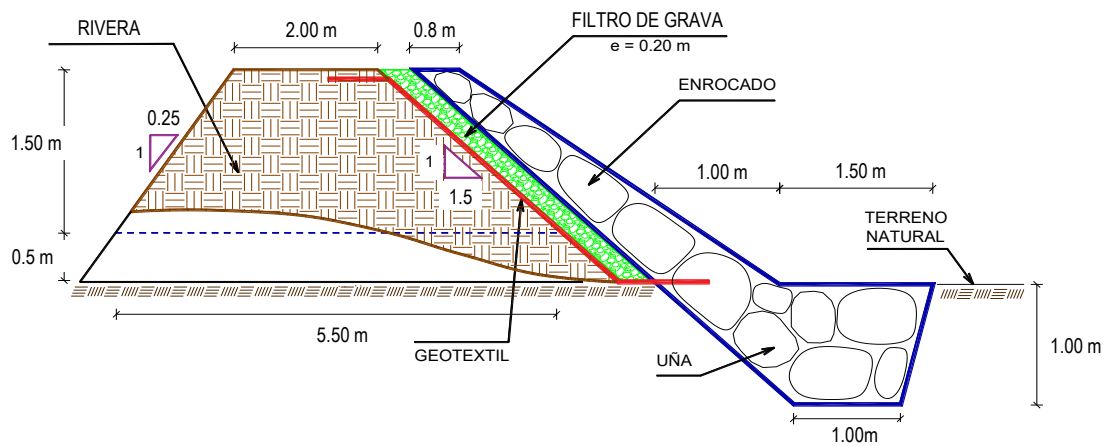

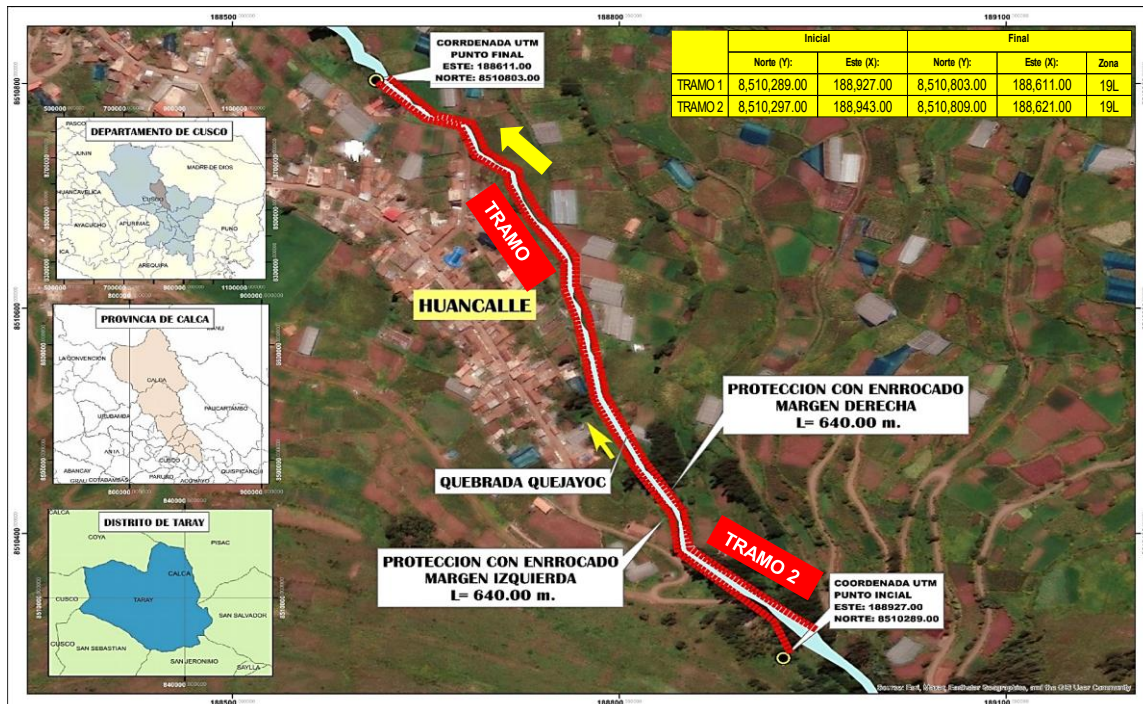
5. IMAGEN SATELITAL DE ZONA VULNERABLE (GOOGLE EARTH)

6. PANEL FOTOGRÁFICO DE ZONA VULNERABLE

FOTOGRAFIA N°01: TRAMO CRÍTICO EN LA QUEBRADA QUEJAYOC , EN LOS SECTORES HUANCALI - UNUPUQUINO - HUANCALLE, DISTRITO DE TARAY, PROVINCIA DE CALCA - DEPARTAMENTO DE CUSCO.



FOTOGRAFIA N°02: SE VISUALIZA EN TODO EL TRAMO MATERIAL COLMATADO Y PRESENCIA DE EROSIÓN ACTIVA EN LAS MARGENES DE LA QUEBRADA QUEJAYOC.

7. PRESUPUESTO ESTIMADO:

ITEM	DESCRIPCIÓN	UND.	METRADO	PRECIO S/.	PARCIAL S/.
01	LIMPIEZA, DESCOLMATACIÓN L = 640.00 m Y CONFORMACIÓN DE DIQUE C/ENROCADO, L = 1280.00 m				
01.01	OBRAS PROVISIONALES				3,184.54
01.01.01	CASETA DE GUARDIANA Y ALMACEN	m2	15.00	93.73	1,405.95
01.01.02	CARTEL INFORMATIVO DE LA ACTIVIDAD 3.60 x 4.80 m	und	1.00	1,778.59	1,778.59
01.02	OBRAS PRELIMINARES				33,868.32
01.02.01	MOVILIZACIÓN Y DESMOVILIZACIÓN DE MAQUINARIA	vje	2.00	10,021.59	20,043.18
01.02.02	HABILITACION DE VIAS DE ACCESO	km	0.30	7,721.90	2,316.57
01.02.03	RAMPA DE INGRESO Y SALIDA A LA ZONA DE TRABAJO	m3	240.00	6.03	1,447.20
01.02.04	TRAZO Y REPLANTEO	KM	1.92	1,881.02	3,611.56
01.02.05	CONTROL TOPOGRAFICO	Km	1.92	2,830.63	5,434.81
01.02.05	DESVÍO DEL QUEBRADA	m	50.00	20.30	1,015.00
01.03	MOVIMIENTO DE TIERRAS				182,528.39
01.03.02	LIMPIEZA Y DESCOLMATACIÓN DEL CAUCE	m3	7,680.00	7.33	56,294.40
01.03.03	CONFORMACIÓN DE DIQUE CON MATERIAL PROPIO	m3	9,600.00	7.65	73,440.00
01.03.04	EXCAVACIÓN PARA UÑA DE ENROCADO	m3	2,240.00	13.05	29,232.00
01.03.05	PERFILADO Y REFINE EN TALUD DE DIQUE	m2	4,615.11	3.95	18,229.67
01.03.06	ELIMINACIÓN DE MATERIAL EXCEDENTE	m3	368.00	14.49	5,332.32
01.04	PROTECCIÓN CON ENROCADO				937,153.41
01.04.01	GEOTEXTIL NO TEJIDO DE 400 GR/M2 (INCLUYE SUMINISTRO E INSTALACION)	m2	7,449.60	16.20	120,683.52
01.04.02	SUMINISTRO, TRANSPORTE Y COLOCACION DE FILTRO DE GRAVA	m3	512.00	133.25	68,224.00
01.04.03	EXTRACCIÓN DE ROCAS CON EXPLOSIVOS PARA ENROCADO	m3	4,544.00	41.00	186,304.00
01.04.04	SELECCIÓN Y ACOPIO DE ROCAS	m3	4,544.00	18.88	85,790.72
01.04.05	CARGUÍO Y TRANSPORTE DE ROCAS	m3	4,544.00	86.73	394,101.12
01.04.06	ACOMODO DE ROCAS EN UÑA DE ENROCADO	m3	1,792.00	21.78	39,029.76
01.04.07	ACOMODO DE ROCAS EN TALUD DE ENROCADO	m3	1,843.20	23.34	43,020.29
1.05	FLETE TERRESTRE				15,000.00
01.05.01	FLETE TERRESTRE	glb	1.00	15,000.00	15,000.00
	COSTO DIRECTO				1,171,734.65
	GASTOS GENERALES				117,173.47
	UTILIDAD				117,173.47
	SUB TOTAL				1,406,081.58
	IGV (18%)				253,094.69
	TOTAL				1,659,176.27
	SUPERVISIÓN				35,152.04
	SEGUIMIENTO Y MONITOREO				11,717.35
	FICHA DEFINITIVA				15,000.00
	PRESUPUESTO TOTAL REFERENCIAL				1,721,045.66
SON : UN MILLON SETECIENTOS VEINTIUN MIL CUARENTA Y CINCO CON 66/100 SOLES					



PERÚ

Ministerio
de Desarrollo Agrario
y Riego

8. CRONOGRAMA REFERENCIAL DE LA PROPUESTA TECNICA

ITEM	ACTIVIDAD	UND.	N° días	PLAZO DE EJECUCION							
				MES 01				MES 02			
				I	II	III	IV	I	II	III	IV
1.00	LIMPIEZA, DESCOLMATACIÓN L = 640.00 m Y CONFORMACIÓN DE DIQUE C/ENROCADOS, L = 1280.00 m										
1.01	OBRAS PROVISIONALES										
01.01.01	CASETA DE GUARDIANA Y ALMACEN	m2	1.00								
01.01.02	CARTEL INFORMATIVO DE LA ACTIVIDAD 3.60 x 4.80 m	Und.	1.00								
1.02	OBRAS PRELIMINARES										
01.02.01	MOVILIZACIÓN Y DESMOVILIZACIÓN MAQUINARIA PESADA	vje	2.00								
01.02.02	MANTENIMIENTO Y/O HABILITACIÓN DE VIAS DE ACCESO	Km	1.00								
01.02.03	RAMPA DE INGRESO Y SALIDA A LA ZONA DE TRABAJO	m3	1.00								
01.02.04	TRAZO Y REPLANTEO	Km	4.00								
01.02.05	CONTROL TOPOGRAFICO	km	10.00								
01.02.06	DESÍO DE QUEBRADA	M	1.00								
1.03	MOVIMIENTO DE TIERRAS										
01.03.01	LIMPIEZA Y DESCOLMATACIÓN DEL CAUCE	m3	9.00								
01.03.02	CONFORMACIÓN DE DIQUE CON MATERIAL PROPIO	m3	12.00								
01.03.03	EXCAVACIÓN PARA UNA DE ENROCADOS	m3	6.00								
01.03.04	PERFILADO Y REFINE EN TALUD DE DIQUE	m2	4.00								
01.03.05	ELIMINACIÓN DE MATERIAL EXCEDENTE	m3	1.00								
1.04	PROTECCIÓN CON ENROCADOS										
01.04.01	GEOTEXTIL NO TEJIDO DE 400 GR/M2 (INCLUYE SUMINISTRO E INSTALACIÓN)	m2	19.00								
01.04.02	SUMINISTRO, TRANSPORTE Y COLOCACIÓN DE FILTRO DE GRAVA	m3	2.00								
01.04.03	EXTRACCIÓN DE ROCAS CON EXPLOSIVOS PARA ENROCADOS	m3	23.00								
01.04.04	SELECCIÓN Y ACOPIO DE ROCAS	m3	18.00								
01.04.05	CARGUÍO Y TRANSPORTE DE ROCAS	m3	23.00								
01.04.06	ACOMODO DE ROCAS EN UNA DE ENROCADOS	m3	6.00								
01.04.07	ACOMODO DE ROCAS EN TALUD DE ENROCADOS	m3	7.00								
1.05	FLETE TERRESTRE										
01.05.01	FLETE TERRESTRE	glb									

ACTIVIDADES A REALIZAR PARA EL CUMPLIMIENTO DE LA PROPUESTA TECNICA REFERENCIAL

ITEM	ACTIVIDAD	MES 01				MES 02				MES 03				MES 04			
		I	II	III	IV	I	II	III	IV	I	II	III	IV	I	II	III	IV
01.01	FORMULACIÓN DE FICHA TECNICA																
01.02	CONTRATACIÓN																
01.03	EJECUCIÓN																
01.04	SUPERVISIÓN																
01.05	SEGUIMIENTO																
01.06	LIQUIDACIÓN																

Fecha de elaboración de la ficha:

17/11/2025

NOTA : * LA PRESENTE FICHA TECNICA ES REFERENCIAL, RESPECTO AL PRESUPUESTO, METRADOS, COSTOS UNITARIOS E INSUMOS; DEBIENDO SER LA FICHA TECNICA DEFINITIVA LA QUE ESTABLEZCA EL PRESUPUESTO DE LA ACTIVIDAD U OBRA.

* LA PROPUESTA TECNICA ES REFERENCIAL Y PUEDE VARIAR DE ACUERDO AL ESTUDIO DE LA FICHA TECNICA DEFINITIVA

PRESUPUESTO REFERENCIAL DE LA PROPUESTA TECNICA

Actividad LIMPIEZA, DESCOLMATACIÓN Y CONFORMACIÓN DE DIQUE CON ENROCADO EN AMBAS MARGENES DE LA QUEBRADA QUEJAYOC, SECTORES HUANCALI-UNUPUQUINO- HUANCALLE, DISTRITO DE TARAY, PROVINCIA DE CALCA, DEPARTAMENTO DE CUSCO.

Lugar SECTORES HUANCALI-UNUPUQUINO- HUANCALLE, DISTRITO DE TARAY, PROVINCIA DE CALCA, DEPARTAMENTO DE CUSCO.

Fecha 17/11/2025

ITEM	DESCRIPCIÓN	UND.	METRADO	PRECIO S/.	PARCIAL S/.
01	LIMPIEZA, DESCOLMATACIÓN L = 640.00 m Y CONFORMACIÓN DE DIQUE C/ENROCADO, L = 1280.00 m				
01.01	OBRAS PROVISIONALES				3,184.54
01.01.01	CASETA DE GUARDIANA Y ALMACEN	m2	15.00	93.73	1,405.95
01.01.02	CARTEL INFORMATIVO DE LA ACTIVIDAD 3.60 x 4.80 m	und	1.00	1,778.59	1,778.59
01.02	OBRAS PRELIMINARES				33,868.32
01.02.01	MOVILIZACIÓN Y DESMOVILIZACIÓN DE MAQUINARIA	vje	2.00	10,021.59	20,043.18
01.02.02	HABILITACION DE VIAS DE ACCESO	km	0.30	7,721.90	2,316.57
01.02.03	RAMPA DE INGRESO Y SALIDA A LA ZONA DE TRABAJO	m3	240.00	6.03	1,447.20
01.02.04	TRAZO Y REPLANTEO	KM	1.92	1,881.02	3,611.56
01.02.05	CONTROL TOPOGRAFICO	Km	1.92	2,830.63	5,434.81
01.02.05	DESVÍO DEL QUEBRADA	m	50.00	20.30	1,015.00
01.03	MOVIMIENTO DE TIERRAS				182,528.39
01.03.02	LIMPIEZA Y DESCOLMATACIÓN DEL CAUCE	m3	7,680.00	7.33	56,294.40
01.03.03	CONFORMACIÓN DE DIQUE CON MATERIAL PROPIO	m3	9,600.00	7.65	73,440.00
01.03.04	EXCAVACIÓN PARA UÑA DE ENROCADO	m3	2,240.00	13.05	29,232.00
01.03.05	PERFILADO Y REFINE EN TALUD DE DIQUE	m2	4,615.11	3.95	18,229.67
01.03.06	ELIMINACIÓN DE MATERIAL EXCEDENTE	m3	368.00	14.49	5,332.32
01.04	PROTECCIÓN CON ENROCADO				937,153.41
01.04.01	GEOTEXTIL NO TEJIDO DE 400 GR/M2 (INCLUYE SUMINISTRO E INSTALACION)	m2	7,449.60	16.20	120,683.52
01.04.02	SUMINISTRO, TRANSPORTE Y COLOCACION DE FILTRO DE GRAVA	m3	512.00	133.25	68,224.00
01.04.03	EXTRACCIÓN DE ROCAS CON EXPLOSIVOS PARA ENROCADO	m3	4,544.00	41.00	186,304.00
01.04.04	SELECCIÓN Y ACOPIO DE ROCAS	m3	4,544.00	18.88	85,790.72
01.04.05	CARGUÍO Y TRANSPORTE DE ROCAS	m3	4,544.00	86.73	394,101.12
01.04.06	ACOMODO DE ROCAS EN UÑA DE ENROCADO	m3	1,792.00	21.78	39,029.76
01.04.07	ACOMODO DE ROCAS EN TALUD DE ENROCADO	m3	1,843.20	23.34	43,020.29
1.05	FLETE TERRESTRE				15,000.00
01.05.01	FLETE TERRESTRE	glb	1.00	15,000.00	15,000.00

COSTO DIRECTO	1,171,734.65
GASTOS GENERALES	117,173.47
UTILIDAD	117,173.47
SUB TOTAL	1,406,081.58
IGV (18%)	253,094.69
TOTAL	1,659,176.27
SUPERVISIÓN	35,152.04
SEGUIMIENTO Y MONITOREO	11,717.35
FICHA DEFINITIVA	15,000.00
PRESUPUESTO TOTAL REFERENCIAL	1,721,045.66

SON : UN MILLON SETECIENTOS VEINTIUN MIL CUARENTA Y CINCO CON 66/100 SOLES

NOTA: EL PRESUPUESTO ES REFERENCIAL, DEBIENDO SER LA FICHA TECNICA DEFINITIVA LA QUE ESTABLEZCA EL PRESUPUESTO FINAL DE LA ACTIVIDAD U OBRA

PLANILLA GENERAL DE METRADOS REFERENCIAL DE LA PROPUESTA TECNICA

Actividad: LIMPIEZA, DESCOLMATACIÓN Y CONFORMACIÓN DE DIQUE CON ENROCADO EN AMBAS MARGENES DE LA QUEBRADA QUEJAYOC, SECTORES HUANCALI-UNUPUQUINO- HUANCALLE, DISTRITO DE TARAY, PROVINCIA DE CALCA, DEPARTAMENTO DE CUSCO.

Ubicación: SECTORES HUANCALI-UNUPUQUINO- HUANCALLE, DISTRITO DE TARAY, PROVINCIA DE CALCA, DEPARTAMENTO DE CUSCO.

Fecha : 17/11/2025

Item	Descripción	Unid.	Nro veces	Dimensiones			Parcial	Total
				Largo	Ancho	Altura		
1.00	LIMPIEZA, DESCOLMATACIÓN L = 640.00 m Y CONFORMACIÓN DE DIQUE C/ENROCADO, L = 1280.00 m							
1.01	OBRAS PROVISIONALES							
01.01.01	CASETA DE GUARDIANIA Y ALMACEN	m2	1.00	3.00	5.00		15.00	15.00
01.01.02	CARTEL INFORMATIVO DE LA ACTIVIDAD 3.60 x 4.80 m	Und.	1.00				1.00	1.00
1.02	OBRAS PRELIMINARES							
01.02.01	MOVILIZACIÓN Y DESMOVILIZACIÓN MAQUINARIA PESADA	vje	2.00				2.00	2.00
01.02.02	MANTENIMIENTO Y/O HABILITACION DE VIAS DE ACCESO	Km	1.00	0.30			0.30	0.30
01.02.03	RAMPA DE INGRESO Y SALIDA A LA ZONA DE TRABAJO	m3		15.00	4.00	4.00	240.00	240.00
01.02.04	TRAZO Y REPLANTEO	Km	1.00					1.92
	LIMPIEZA Y DESCOLMATACION		1.00	0.64				
	DIQUE ENROCADO		1.00	1.28				
01.02.05	CONTROL TOPOGRAFICO	Km	1.00					1.92
	LIMPIEZA Y DESCOLMATACION			0.64				
	DIQUE ENROCADO			1.28				
01.02.06	DESVÍO DE QUEBRADA	M	1.00	50.00			50.00	50.00
1.03	MOVIMIENTO DE TIERRAS							
01.03.01	LIMPIEZA Y DESCOLMATACIÓN DEL CAUCE	m3	1.00	640.00	8.00	1.50	7,680.00	7,680.00
01.03.02	CONFORMACIÓN DE DIQUE CON MATERIAL PROPIO	m3	1.00	1,280.00	3.75	2.00	9,600.00	9,600.00
					area			
01.03.03	EXCAVACIÓN PARA UÑA DE ENROCADO	m3	1.00	1,280.00	1.75		2,240.00	2,240.00
01.03.04	PERFILADO Y REFINE EN TALUD DE DIQUE	m2	1.00	1,280.00		3.61	4,615.11	4,615.11
						esponj		
01.03.05	ELIMINACIÓN DE MATERIAL EXCEDENTE	m3	1.00	320.00		1.15	368.00	368.00
1.04	PROTECCIÓN CON ENROCADO							
01.04.01	GEOTEXTIL NO TEJIDO DE 400 GR/M2 (INCLUYE SUMINISTRO E INSTALACION)	m2	1.00	1,280.00	5.82		7,449.60	7,449.60
01.04.02	SUMINISTRO, TRANSPORTE Y COLOCACION DE FILTRO DE GRAVA	m3	1.00	1,280.00	0.40		512.00	512.00
01.04.03	EXTRACCIÓN DE ROCAS CON EXPLOSIVOS PARA ENROCADO	m3			area			4,544.00
	Extracción de rocas para talud		1.00	1,280.00	1.80		2,304.00	
	Extracción de rocas para uña		1.00	1,280.00	1.75		2,240.00	
01.04.04	SELECCIÓN Y ACOPIO DE ROCAS	m3						4,544.00
	Selección y acopio de rocas para talud		1.00	1,280.00	1.80		2,304.00	
	Selección y acopio de rocas para uña		1.00	1,280.00	1.75		2,240.00	
01.04.05	CARGUÍO Y TRANSPORTE DE ROCAS	m3						4,544.00
	Carguío y transporte de rocas para talud		1.00	1,280.00	1.80		2,304.00	
	Carguío y transporte de rocas para uña		1.00	1,280.00	1.75		2,240.00	
01.04.06	ACOMODO DE ROCAS EN UÑA DE ENROCADO	m3						1,792.00
	Acomodo de rocas para uña de enrocado		1.00	1,280.00	1.75		1,792.00	
01.04.07	ACOMODO DE ROCAS EN TALUD DE ENROCADO	m3						1,843.20
	Acomodo de rocas para talud de enrocado		1.00	1,280.00	1.80		1,843.20	
1.05	FLETE TERRESTRE							
01.05.01	FLETE TERRESTRE	glb	1.00				1.00	1.00

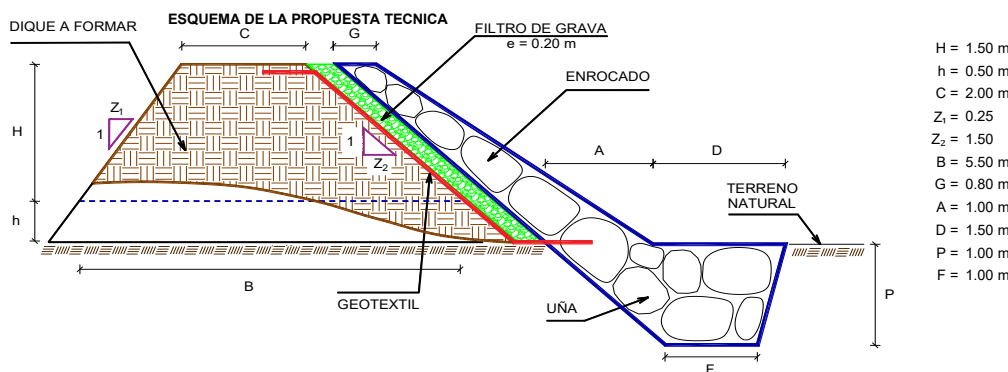

% de vacios en el enrocado = 20%

NOTA: LOS METRADOS SON REFERENCIALES, DEBIENDO SER LA FICHA TECNICA DEFINITIVA LA QUE ESTABLEZCA LOS VALORES FINALES, DE ACUERDO AL PLANTEAMIENTO ESTRUCTURAL

ANALISIS DE COSTOS UNITARIOS REFERENCIAL DE LA PROPUESTA TECNICA

Presupuesto: LIMPIEZA, DESCOLMATACIÓN Y CONFORMACIÓN DE DIQUE CON ENROCADOS EN AMBAS MARGENES DE LA QUEBRADA QUEJAYOC, SECTORES HUANCALI-UNUPUQUINO-HUANCALLE, DISTRITO DE TARAY, PROVINCIA DE CALCA, DEPARTAMENTO DE CUSCO.

Lugar: SECTORES HUANCALI-UNUPUQUINO- HUANCALLE, DISTRITO DE TARAY, PROVINCIA DE CALCA, DEPARTAMENTO DE CUSCO.

Fecha: 17/11/2025

Partida	01.01 CASETA DE GUARDIANIA Y/O ALMACEN					
Rendimiento	m2/DIA	20.0000	EQ. 20.0000	Costo unitario directo por : m2		93.73
Código	Descripción Recurso	Unidad	Cuadrilla	Cantidad	Precio S/.	Parcial S/.
Mano de Obra						
0101010003	OPERARIO	hh	1.0000	0.4000	28.46	11.38
0101010004	OFICIAL	hh	1.0000	0.4000	22.40	8.96
0101010005	PEON	hh	1.0000	0.4000	20.29	8.12
						28.46
Materiales						
02041200010005	CLAVOS PARA MADERA CON CABEZA DI	kg		0.2500	7.25	1.81
0204180008	CALAMINA GALVANIZADA e=0.14 mm	m2		0.8000	9.60	7.68
0231010001	MADERA TORNILLO	p2		6.0000	7.00	42.00
02310500010007	TRIPLAY LUPUNA E= 6 mm	m2		0.7500	17.24	12.93
						64.42
Equipos						
0301010006	HERRAMIENTAS MANUALES	% mo		3.0000	28.46	0.85
						0.85
Partida	01.02 CARTEL DE IDENTIFICACION DE ACTIVIDAD					
Rendimiento	und/DIA	1.0000	EQ. 1.0000	Costo unitario directo por : und		1,778.59
Código	Descripción Recurso	Unidad	Cuadrilla	Cantidad	Precio S/.	Parcial S/.
Mano de Obra						
0101010003	OPERARIO	hh	1.0000	8.0000	28.46	227.68
0101010005	PEON	hh	2.0000	16.0000	20.29	324.64
						552.32
Materiales						
02041200010009	CLAVOS PARA MADERA CON CABEZA DI	kg		2.0000	7.25	14.50
0207030001	HORMIGON	m3		0.4800	40.00	19.20
0213010001	CEMENTO PORTLAND TIPO I (42.5 kg)	bol		1.2000	30.00	36.00
0231010001	MADERA TORNILLO	p2		70.0000	7.00	490.00
02901500260004	GIGANTOGRAFIA SEGUN DISEÑO	und		1.0000	650.00	650.00
						1,209.70
Equipos						
0301010006	HERRAMIENTAS MANUALES	% mo		3.0000	552.32	16.57
						16.57
Partida	02.01 MOVILIZACION Y DESMOVILIZACION DE MAQUINARIAS Y EQUIPOS					
Rendimiento	glt/DIA	1.0000	EQ. 1.0000	Costo unitario directo por : glt		10,021.59
Código	Descripción Recurso	Unidad	Cuadrilla	Cantidad	Precio S/.	Parcial S/.
Mano de Obra						
0101010005	PEON	hh	6.0000	48.0000	20.29	973.92
						973.92
Equipos						
0301010006	HERRAMIENTAS MANUALES	% mo		3.0000	973.92	29.22
03012200010004	CAMION PLATAFORMA 4 x 6 300 HP 19 t hm		0.7500	6.0000	452.00	2,712.00
0301220011	CAMION SEMI TRAYLER 6 x4 330 HP 35 T hm		1.8750	15.0000	420.43	6,306.45
						9,047.67
Partida	02.02 HABILITACION DE CAMINO DE ACCESO					
Rendimiento	km/DIA	0.8000	EQ. 0.8000	Costo unitario directo por : km		7,721.90
Código	Descripción Recurso	Unidad	Cuadrilla	Cantidad	Precio S/.	Parcial S/.
Mano de Obra						
0101010004	OFICIAL	hh	1.0000	10.0000	22.40	224.00
0101010005	PEON	hh	1.0000	10.0000	20.29	202.90
						426.90
Equipos						
03011800020002	TRACTOR DE ORUGAS DE 300-330 HP	hm	1.0000	10.0000	729.50	7,295.00
						7,295.00

Partida	02.03		RAMPAS DE ACCESO A LA ACTIVIDAD			
Rendimiento	m3/DIA	1,000.0000	EQ. 1,000.0000	Costo unitario directo por : m3		6.03
Código	Descripción Recurso	Unidad	Cuadrilla	Cantidad	Precio S/.	Parcial S/.
	Mano de Obra					
0101010005	PEON	hh	1.0000	0.0080	20.29	0.16
0101010010	OFICIAL (CONTROLADOR)	hh	0.1000	0.0008	22.40	0.02
						0.18
	Equipos					
0301010006	HERRAMIENTAS MANUALES	% mo		3.0000	0.18	0.01
03011800020002	TRACTOR DE ORUGAS DE 300-330 HP	hm	1.0000	0.0080	729.50	5.84
						5.85
Partida	02.04		TRAZO Y REPLANTEO			
Rendimiento	km/DIA	0.5000	EQ. 0.5000	Costo unitario directo por : km		1,881.02
Código	Descripción Recurso	Unidad	Cuadrilla	Cantidad	Precio S/.	Parcial S/.
	Mano de Obra					
0101010003	OPERARIO	hh	0.1000	1.6000	28.46	45.54
0101010005	PEON	hh	0.5000	8.0000	20.29	162.32
0101030000	TOPOGRAFO	hh	1.0000	16.0000	29.42	470.72
01010300030003	AYUDANTE DE TOPOGRAFIA	hh	0.5000	8.0000	22.40	179.20
						857.78
	Materiales					
02040300010043	FIERRO 3/8"	var		0.5000	22.30	11.15
0213010001	CEMENTO PORTLAND TIPO I (42.5 kg)	bol		3.6000	30.00	108.00
02130300010003	YESO BOLSA 25 kg	bol		3.0000	20.00	60.00
0231040001	ESTACAS DE MADERA	und		50.0000	4.65	232.50
0240020001	PINTURA ESMALTE	gal		0.3500	60.17	21.06
						432.71
	Equipos					
0301000014	MIRAS	día	2.0000	4.0000	17.36	69.44
0301000015	JALONES	día	4.0000	8.0000	14.96	119.68
0301000022	ESTACION TOTAL	he	1.0000	16.0000	23.48	375.68
0301010006	HERRAMIENTAS MANUALES	% mo		3.0000	857.78	25.73
						590.53
Partida	02.05		CONTROL TOPOGRAFICO			
Rendimiento	km/DIA	0.2000	EQ. 0.2000	Costo unitario directo por : km		2,830.63
Código	Descripción Recurso	Unidad	Cuadrilla	Cantidad	Precio S/.	Parcial S/.
	Mano de Obra					
0101010004	OFICIAL	hh	0.1000	4.0000	22.40	89.60
0101010005	PEON	hh	0.5000	20.0000	20.29	405.80
0101030000	TOPOGRAFO	hh	1.0000	40.0000	29.42	1,176.80
01010300030003	AYUDANTE DE TOPOGRAFIA	hh	0.2500	10.0000	22.40	224.00
						1,896.20
	Materiales					
02130300010003	YESO BOLSA 25 kg	bol		3.0000	20.00	60.00
0231040001	ESTACAS DE MADERA	und		50.0000	4.65	232.50
0240020001	PINTURA ESMALTE	gal		0.2500	60.17	15.04
						307.54
	Equipos					
0301000023	NIVEL TOPOGRAFICO	hm	1.0000	40.0000	14.25	570.00
0301010006	HERRAMIENTAS MANUALES	% mo		3.0000	1,896.20	56.89
						626.89
Partida	02.06		DESIVIO DE CAUCE DE QUEBRADA			
Rendimiento	m/DIA	320.0000	EQ. 320.0000	Costo unitario directo por : m		20.30
Código	Descripción Recurso	Unidad	Cuadrilla	Cantidad	Precio S/.	Parcial S/.
	Mano de Obra					
0101010003	OPERARIO	hh	1.0000	0.0250	28.46	0.71
0101010004	OFICIAL	hh	0.5000	0.0125	22.40	0.28
0101010005	PEON	hh	2.0000	0.0500	20.29	1.01
						2.00
	Equipos					
0301010006	HERRAMIENTAS MANUALES	% mo		3.0000	2.00	0.06
03011800020002	TRACTOR DE ORUGAS DE 300-330 HP	hm	1.0000	0.0250	729.50	18.24
						18.30

Partida	03.01 LIMPIEZA Y DESCOLMATACIÓN DE CAUCE DE RIO					
Rendimiento	m3/DIA	850.0000	EQ. 850.0000	Costo unitario directo por : m3		7.33
Código	Descripción Recurso	Unidad	Cuadrilla	Cantidad	Precio S/.	Parcial S/.
	Mano de Obra					
0101010003	OPERARIO	hh	1.0000	0.0094	28.46	0.27
0101010005	PEON	hh	1.0000	0.0094	20.29	0.19
						0.46
	Equipos					
0301010006	HERRAMIENTAS MANUALES	% mo		3.0000	0.46	0.01
03011800020002	TRACTOR DE ORUGAS DE 300-330 HP	hm	1.0000	0.0094	729.50	6.86
						6.87
Partida	03.02 CONFORMACION DE DIQUE SECO C/ MAQUINARIA CON MATERIAL PROPIO					
Rendimiento	m3/DIA	810.0000	EQ. 810.0000	Costo unitario directo por : m3		7.65
Código	Descripción Recurso	Unidad	Cuadrilla	Cantidad	Precio S/.	Parcial S/.
	Mano de Obra					
0101010005	PEON	hh	1.0000	0.0099	20.29	0.20
0101010010	OFICIAL (CONTROLADOR)	hh	1.0000	0.0099	22.40	0.22
						0.42
	Equipos					
0301010006	HERRAMIENTAS MANUALES	% mo		3.0000	0.42	0.01
03011800020002	TRACTOR DE ORUGAS DE 300-330 HP	hm	1.0000	0.0099	729.50	7.22
						7.23
Partida	03.03 EXCAVACION DE UÑA PARA DIQUE					
Rendimiento	m3/DIA	350.0000	EQ. 350.0000	Costo unitario directo por : m3		13.05
Código	Descripción Recurso	Unidad	Cuadrilla	Cantidad	Precio S/.	Parcial S/.
	Mano de Obra					
0101010004	OFICIAL	hh	1.0000	0.0229	22.40	0.51
0101010005	PEON	hh	1.0000	0.0229	20.29	0.46
						0.97
	Equipos					
0301010006	HERRAMIENTAS MANUALES	% mo		5.0000	0.97	0.05
03011700010007	EXCAVADORA SOBRE ORUGAS 170 - 25C	hm	1.0000	0.0229	525.13	12.03
						12.08
Partida	03.04 PERFILADO Y REFINE EN TALUD DE DIQUE					
Rendimiento	m2/DIA	1,200.0000	EQ. 1,200.0000	Costo unitario directo por : m2		3.95
Código	Descripción Recurso	Unidad	Cuadrilla	Cantidad	Precio S/.	Parcial S/.
	Mano de Obra					
0101010004	OFICIAL	hh	1.0000	0.0067	22.40	0.15
0101010005	PEON	hh	2.0000	0.0133	20.29	0.27
						0.42
	Equipos					
0301010006	HERRAMIENTAS MANUALES	% mo		3.0000	0.42	0.01
03011700010007	EXCAVADORA SOBRE ORUGAS 170 - 25C	hm	1.0000	0.0067	525.13	3.52
						3.53

Partida	03.05 ELIMINACION DE MATERIAL EXCEDENTE D=5 km					
Rendimiento	m3/DIA	1,200.0000	EQ. 1,200.0000	Costo unitario directo por : m3		14.49
Código	Descripción Recurso	Unidad	Cuadrilla	Cantidad	Precio S/.	Parcial S/.
Mano de Obra						
0101010005	PEON	hh	1.0000	0.0067	20.29	0.14
0101010010	OFICIAL (CONTROLADOR)	hh	0.1000	0.0007	22.40	0.02
						0.16
Equipos						
03011600010005	CARGADOR SOBRE LLANTAS DE 200 - 2½ hm		1.0000	0.0067	399.70	2.68
0301220010	CAMION VOLQUETE 6 x 4 330HP15 M3	hm	4.0000	0.0267	436.20	11.65
						14.33
Partida	04.01 GEOTEXTIL NO TEJIDO DE 400 GR/M2 (INCLUYE SUMINISTRO E INSTALACION)					
Rendimiento	m2/DIA	400.0000	EQ. 400.0000	Costo unitario directo por : m2		16.20
Código	Descripción Recurso	Unidad	Cuadrilla	Cantidad	Precio S/.	Parcial S/.
Mano de Obra						
0101010003	OPERARIO	hh	1.0000	0.0200	28.46	0.57
0101010004	OFICIAL	hh	1.0000	0.0200	22.40	0.45
0101010005	PEON	hh	4.0000	0.0800	20.29	1.62
						2.64
Materiales						
0210020009	GEOTEXTIL NO TEJIDO MACTEX MT200	m2		1.0500	12.84	13.48
						13.48
Equipos						
0301010006	HERRAMIENTAS MANUALES	% mo		3.0000	2.64	0.08
						0.08
Partida	04.02 SUMINISTRO, TRANSPORTE Y COLOCACION DE FILTRO DE GRAVA					
Rendimiento	m3/DIA	250.0000	EQ. 250.0000	Costo unitario directo por : m3		133.25
Código	Descripción Recurso	Unidad	Cuadrilla	Cantidad	Precio S/.	Parcial S/.
Mano de Obra						
0101010005	PEON	hh	62.5000	2.0000	20.29	40.58
0101010010	OFICIAL (CONTROLADOR)	hh	3.1250	0.1000	22.40	2.24
						42.82
Materiales						
0207010012	GRAVA SELECCIONADA 2-6 MM3	m3		1.1000	76.27	83.90
						83.90
Equipos						
0301010006	HERRAMIENTAS MANUALES	% mo		3.0000	42.82	1.28
03011700010007	EXCAVADORA SOBRE ORUGAS 170 - 25C hm		0.3125	0.0100	525.13	5.25
						6.53
Partida	04.03 EXTRACCION DE ROCA C/EXPLOSIVOS					
Rendimiento	m3/DIA	200.0000	EQ. 200.0000	Costo unitario directo por : m3		41.00
Código	Descripción Recurso	Unidad	Cuadrilla	Cantidad	Precio S/.	Parcial S/.
Mano de Obra						
0101010007	PERFORISTA	hh	2.0000	0.0800	30.99	2.48
0101010010	OFICIAL (CONTROLADOR)	hh	1.0000	0.0400	22.40	0.90
0101010011	AYUDANTE DE PERFORISTA	hh	2.0000	0.0800	29.30	2.34
01020100000013	TECNICO (AUTORIZADO x DISCAMEC)	hh	1.0000	0.0400	30.99	1.24
						6.96
Materiales						
0255100001	DINAMITA AL 65%	kg		0.2500	8.08	2.02
0255100009	MECHA L DE SEGURIDAD IMPERMEABLE	m		1.0000	15.00	15.00
0255100010	FULMINANTE	und		1.0000	4.00	4.00
0290230059	BARRENO DE 7/8" x 5 HP	und		0.0170	92.00	1.56
						22.58
Equipos						
0301010006	HERRAMIENTAS MANUALES	% mo		5.0000	6.96	0.35
03011400020002	MARTILLO NEUMATICO DE 29 kg	hm	2.0000	0.0800	10.18	0.81
03011400060005	COMPRESORA NEUMATICA 196 HP 600 - hm		1.0000	0.0400	257.61	10.30
						11.46

Partida	04.04 SELECCION Y ACOPIO DE ROCA EN CANTERA					
Rendimiento	m3/DIA	250.0000	EQ. 250.0000	Costo unitario directo por : m3		18.88
Código	Descripción Recurso	Unidad	Cuadrilla	Cantidad	Precio S/.	Parcial S/.
	Mano de Obra					
0101010004	OFICIAL	hh	1.0000	0.0320	22.40	0.72
0101010005	PEON	hh	2.0000	0.0640	20.29	1.30
						2.02
	Equipos					
0301010006	HERRAMIENTAS MANUALES	% mo		3.0000	2.02	0.06
03011700010007	EXCAVADORA SOBRE ORUGAS 170 - 25C hm		1.0000	0.0320	525.13	16.80
						16.86
Partida	04.05 CARGUIO Y TRANSPORTE DE ROCA DIST. 16 km					
Rendimiento	m3/DIA	200.0000	EQ. 200.0000	Costo unitario directo por : m3		86.73
Código	Descripción Recurso	Unidad	Cuadrilla	Cantidad	Precio S/.	Parcial S/.
	Mano de Obra					
0101010004	OFICIAL	hh	1.0000	0.0400	22.40	0.90
						0.90
	Equipos					
0301010006	HERRAMIENTAS MANUALES	% mo		5.0000	0.90	0.05
03011600010005	CARGADOR SOBRE LLANTAS DE 200 - 2t hm		1.0000	0.0400	399.70	15.99
0301220010	CAMION VOLQUETE 6 x 4 330HP15 M3	hm	4.0000	0.1600	436.20	69.79
						85.83
Partida	04.06 ACOMODO DE ROCA SOBRE UÑA					
Rendimiento	m3/DIA	300.0000	EQ. 300.0000	Costo unitario directo por : m3		21.78
Código	Descripción Recurso	Unidad	Cuadrilla	Cantidad	Precio S/.	Parcial S/.
	Mano de Obra					
0101010005	PEON	hh	4.0000	0.1067	20.29	2.16
0101010010	OFICIAL (CONTROLADOR)	hh	1.0000	0.0267	22.40	0.60
						2.76
	Equipos					
0301010006	HERRAMIENTAS MANUALES	% mo		3.0000	2.76	0.08
03011700010006	EXCAVADORA SOBRE ORUGAS 325 HP	hm	1.0000	0.0267	709.27	18.94
						19.02
Partida	04.07 ACOMODO DE ROCA SOBRE TALUD DE DIQUE					
Rendimiento	m3/DIA	280.0000	EQ. 280.0000	Costo unitario directo por : m3		23.34
Código	Descripción Recurso	Unidad	Cuadrilla	Cantidad	Precio S/.	Parcial S/.
	Mano de Obra					
0101010005	PEON	hh	4.0000	0.1143	20.29	2.32
0101010010	OFICIAL (CONTROLADOR)	hh	1.0000	0.0286	22.40	0.64
						2.96
	Equipos					
0301010006	HERRAMIENTAS MANUALES	% mo		3.0000	2.96	0.09
03011700010006	EXCAVADORA SOBRE ORUGAS 325 HP	hm	1.0000	0.0286	709.27	20.29
						20.38
Partida	05.01 FLETE TERRESTRE					
Rendimiento	glt/DIA		EQ.	Costo unitario directo por : glt		15,000.00
Código	Descripción Recurso	Unidad	Cuadrilla	Cantidad	Precio S/.	Parcial S/.
	Materiales					
0203020002	FLETE TERRESTRE	glt		1.0000	15,000.00	15,000.00
						15,000.00

NOTA: LOS ANALISIS DE COSTOS UNITARIOS SON REFERENCIALES, DEBIENDO SER LA FICHA TECNICA DEFINITIVA LA QUE DETERMINE LOS COSTOS UNITARIOS FINALES

**PERÚ****Ministerio
de Desarrollo Agrario
y Riego****Precios y cantidades de recursos requeridos por tipo**

Presupuesto: LIMPIEZA, DESCOLMATACIÓN Y CONFORMACIÓN DE DIQUE CON ENROCADOS EN AMBAS MARGENES DE LA QUEBRADA QUEJAYOC, SECTORES HUANCALI-UNUPUQUINO- HUANCALLE, DISTRITO DE TARAY, PROVINCIA DE CALCA, DEPARTAMENTO DE CUSCO.

Lugar: SECTORES HUANCALI-UNUPUQUINO- HUANCALLE, DISTRITO DE TARAY, PROVINCIA DE CALCA, DEPARTAMENTO DE CUSCO.
Fecha: 17/11/2025

Código	Recurso	Unidad	Cantidad	Precio S/.	Parcial S/.
MANO DE OBRA					
0101010003	OPERARIO	hh	239.5062	28.46	6,816.35
0101010004	OFICIAL	hh	575.6820	22.40	12,895.28
0101010005	PEON	hh	2,774.2237	20.29	56,289.00
0101010007	PERFORISTA	hh	363.5200	30.99	11,265.48
0101010010	OFICIAL (CONTROLADOR)	hh	429.0115	22.40	9,609.86
0101010011	AYUDANTE DE PERFORISTA	hh	363.5200	29.30	10,651.14
0101030000	TOPOGRAFO	hh	107.5200	29.42	3,163.24
01010300030003	AYUDANTE DE TOPOGRAFIA	hh	34.5600	22.40	774.14
01020100000013	TECNICO (AUTORIZADO x DISCAMEC)	hh	181.7600	30.99	5,632.74
					117,097.23
MATERIALES					
0203020002	FLETE TERRESTRE	glb	1.0000	15,000.00	15,000.00
02040300010043	FIERRO 3/8"	var	0.9600	22.30	21.41
02041200010005	CLAVOS PARA MADERA CON CABEZA DE 3"	kg	3.7500	7.25	27.19
02041200010009	CLAVOS PARA MADERA CON CABEZA DE 2" A 4"	kg	2.0000	7.25	14.50
0204180008	CALAMINA GALVANIZADA e=0.14 mm	m2	12.0000	9.60	115.20
0207010012	GRAVA SELECCIONADA 2-6 MM3	m3	563.2000	76.27	42,955.26
0207030001	HORMIGON	m3	0.4800	40.00	19.20
0210020009	GEOTEXTIL NO TEJIDO MACTEX MT200	m2	7,822.0800	12.84	100,435.51
0213010001	CEMENTO PORTLAND TIPO I (42.5 kg)	bol	8.1120	30.00	243.36
02130300010003	YESO BOLSA 25 kg	bol	11.5200	20.00	230.40
0231010001	MADERA TORNILLO	p2	160.0000	7.00	1,120.00
0231040001	ESTACAS DE MADERA	und	192.0000	4.65	892.80
02310500010007	TRIPLAY LUPUNA E= 6 mm	m2	11.2500	17.24	193.95
0240020001	PINTURA ESMALTE	gal	1.1519	60.17	69.31
0255100001	DINAMITA AL 65%	kg	1,136.0000	8.08	9,178.88
0255100009	MECHA L DE SEGURIDAD IMPERMEABLE BLANCA	m	4,544.0000	15.00	68,160.00
0255100010	FULMINANTE	und	4,544.0000	4.00	18,176.00
02901500260004	GIGANTOGRAFIA SEGUN DISEÑO	und	1.0000	650.00	650.00
0290230059	BARRENO DE 7/8" x 5 HP	und	77.2480	92.00	7,106.82
					264,609.79
EQUIPOS					
0301000014	MIRAS	día	7.6800	17.36	133.32
0301000015	JALONES	día	15.3600	14.96	229.79
0301000022	ESTACION TOTAL	he	30.7200	23.48	721.31
0301000023	NIVEL TOPOGRAFICO	hm	76.8000	14.25	1,094.40
0301010006	HERRAMIENTAS MANUALES	%mo			4,188.56
03011400020002	MARTILLO NEUMATICO DE 29 kg	hm	363.5200	10.18	3,700.63
03011400060005	COMPRESORA NEUMATICA 196 HP 600 - 690 PCM	hm	181.7600	257.61	46,823.19
03011600010005	CARGADOR SOBRE LLANTAS DE 200 - 250 HP 4. yd3	hm	184.2256	399.70	73,634.97
03011700010006	EXCAVADORA SOBRE ORUGAS 325 HP	hm	100.5619	709.27	71,325.54
03011700010007	EXCAVADORA SOBRE ORUGAS 170 - 250 HP 1	hm	232.7452	525.13	122,221.49
03011800020002	TRACTOR DE ORUGAS DE 300-330 HP	hm	173.4020	729.50	126,496.76
03012200010004	CAMION PLATAFORMA 4 x 6 300 HP 19 tn	hm	12.0000	452.00	5,424.00
0301220010	CAMION VOLQUETE 6 x 4 330HP15 M3	hm	736.8656	436.20	321,420.77
0301220011	CAMION SEMI TRAYLER 6 x4 330 HP 35 TN	hm	30.0000	420.43	12,612.90
					790,027.63
				Total	S/.
					1,171,734.65



CRONOGRAMA REFERENCIAL DE LA PROPUESTA TECNICA

Actividad LIMPIEZA, DESCOLMATACIÓN Y CONFORMACIÓN DE DIQUE CON ENROCADO EN AMBAS MARGENES DE LA QUEBRADA QUEJAYOC, SECTORES HUANCALI-UNUPUQUINO- HUANCALLE, DISTRITO DE TARAY, PROVINCIA DE CALCA, DEPARTAMENTO DE CUSCO.

Ubicación SECTORES HUANCALI-UNUPUQUINO- HUANCALLE, DISTRITO DE TARAY, PROVINCIA DE CALCA, DEPARTAMENTO DE CUSCO.

Fecha 17/11/2025

ITEM	ACTIVIDAD	UND.	N° dias	PLAZO DE EJECUCION							
				MES 01				MES 02			
				I	II	III	IV	I	II	III	IV
1.00	LIMPIEZA, DESCOLMATACIÓN L = 640.00 m Y CONFORMACIÓN DE DIQUE C/ENROCADO, L = 1280.00 m										
1.01	OBRAS PROVISIONALES										
01.01.01	CASETA DE GUARDIANIA Y ALMACEN	m2	1.00								
01.01.02	CARTEL INFORMATIVO DE LA ACTIVIDAD 3.60 x 4.80 m	Und.	1.00								
1.02	OBRAS PRELIMINARES										
01.02.01	MOVILIZACIÓN Y DESMOVILIZACIÓN MAQUINARIA PESADA	vje	2.00								
01.02.02	MANTENIMIENTO Y/O HABILITACION DE VIAS DE ACCESO	Km	1.00								
01.02.03	RAMPA DE INGRESO Y SALIDA A LA ZONA DE TRABAJO	m3	1.00								
01.02.04	TRAZO Y REPLANTEO	Km	4.00								
01.02.05	CONTROL TOPOGRAFICO	km	10.00								
01.02.06	DESVÍO DE QUEBRADA	M	1.00								
1.03	MOVIMIENTO DE TIERRAS										
01.03.01	LIMPIEZA Y DESCOLMATACIÓN DEL CAUCE	m3	9.00								
01.03.02	CONFORMACIÓN DE DIQUE CON MATERIAL PROPIO	m3	12.00								
01.03.03	EXCAVACIÓN PARA UÑA DE ENROCADO	m3	6.00								
01.03.04	PERFILADO Y REFINE EN TALUD DE DIQUE	m2	4.00								
01.03.05	ELIMINACIÓN DE MATERIAL EXCEDENTE	m3	1.00								
1.04	PROTECCIÓN CON ENROCADO										
01.04.01	GEOTEXTIL NO TEJIDO DE 400 GR/M2 (INCLUYE SUMINISTRO E INSTALACION)	m2	19.00								
01.04.02	SUMINISTRO, TRANSPORTE Y COLOCACION DE FILTRO DE GRAVA	m3	2.00								
01.04.03	EXTRACCIÓN DE ROCAS CON EXPLOSIVOS PARA ENROCADO	m3	23.00								
01.04.04	SELECCIÓN Y ACOPIO DE ROCAS	m3	18.00								
01.04.05	CARGUÍO Y TRANSPORTE DE ROCAS	m3	23.00								
01.04.06	ACOMODO DE ROCAS EN UÑA DE ENROCADO	m3	6.00								
01.04.07	ACOMODO DE ROCAS EN TALUD DE ENROCADO	m3	7.00								
1.05	FLETE TERRESTRE										
01.05.01	FLETE TERRESTRE	glb									



CRONOGRAMA DE ACTIVIDADES PARA EL CUMPLIMIENTO DE OBRA

Actividad : LIMPIEZA, DESCOLMATACIÓN Y CONFORMACIÓN DE DIQUE CON ENROCADO EN AMBAS MARGENES DE LA QUEBRADA QUEJAYOC, SECTORES HUANCALI-UNUPUQUINO- HUANCALLE, DISTRITO DE TARAY, PROVINCIA DE CALCA, DEPARTAMENTO DE CUSCO.

Ubicación SECTORES HUANCALI-UNUPUQUINO- HUANCALLE, DISTRITO DE TARAY, PROVINCIA DE CALCA, DEPARTAMENTO DE CUSCO.

FECHA 17/11/2025

ITEM	ACTIVIDAD	MES 01				MES 02				MES 03				MES 04			
		I	II	III	IV	I	II	III	IV	I	II	III	IV	I	II	III	IV
01.01	FORMULACION DE FICHA TECNICA																
01.02	CONTRATACION																
01.03	EJECUCUCION																
01.04	SUPERVISION																
01.05	SEGUIMIENTO																
01.06	LIQUIDACION																

**PERÚ****Ministerio
de Desarrollo Agrario
y Riego****MAQUINARIA QUE SE EMPLEARÁ EN LA ACTIVIDAD**

TIEMPO A LA ACTIVIDAD = 1.00 Hr

TIEMPO A LA CANTERA = 1.50 Hr

TIPO DE MÁQUINA	CANT. (UND)	TIEMPO HORAS (IDA Y VUELTA)
VEHÍCULOS TRANSPORTABLES		
TRACTOR DE ORUGAS DE 140-160 HP	1	2.0
EXCAVADORA SOBRE ORUGAS 170-250 HP, 1.10-2.75 Yd ³	1	2.0
CAMION PLATAFORMA 4 X 2 122 HP 8 ton	1	3.0
VEHÍCULOS AUTO TRANSPORTABLES		
CAMION VOLQUETE DE 15 m ³	3	6.0
CAMION CISTERNA 4 X 2 (AGUA) 122 HP 2,000 gl	1	2.0
CARGADOR SOBRE LLANTAS DE 125-155 HP 3 yd ³	1	2.0